

令和5年度

入園のしおり

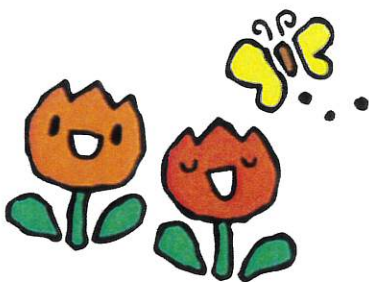

ももの木こども園

おねがい

- 1 送迎は、基本的には保護者でお願いいたします。
※お迎えが代理の方の場合は、事前にその旨をこども園にご連絡ください。
- 2 登園の際は、お子様を職員の所まで連れてきてください。
- 3 給食の関係もありますので、出来るだけ、9時00分までに登園してください。欠席される場合も9時00分までにご連絡ください。
- 4 お迎えの時、園庭で遊べる時間は、4時45分までです。
- 5 家庭の事情で変更があった場合、必ず連絡してください。
(勤務先・住所・電話番号等)
- 6 「園だより」「お便り帳」「メール」などは、よく目を通されてください。
- 7 保護者会については、園児の保護者様が会員となり、各クラス（こあら組以上）から役員が選ばれ、一年間の予算が決められます。

※3月末の「保護者説明会」時に総会を行います。
(保護者会費は、ひとり一ヶ月100円となります。)

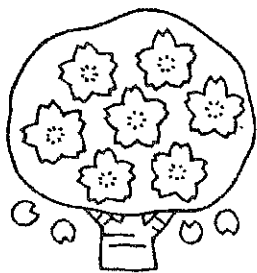

令和5年度 ももの木こども園 年間行事表

月	各 種 行 事
4月	・対面式・芋植え
5月	・運動会(5/27土)(保護者会共催) ・保護者面談(5/22月～6/2金)
6月	・救命救急法講座(6/24)・歯科検診・内科検診①
7月	・ももの木祭り(7/7金)(職員+園児)・水泳教室(プール開き7/18)
8月	・プール納め
9月	・カレー作り&お楽しみ会(9/26火)
10月	・参観週間10/2(月)～10/6(金)・親子レクリエーション(10/28)
11月	・発表会11/25(土)・芋ほり
12月	・焼き芋大会&クッキング(ミルク餅)・マラソン大会12/21(木)
1月	・就学前指導開始(ぞう組)
2月	・消防署見学・内科検診②・交通安全教室
3月	・ひな祭り・新入園児保護者説明会・卒園式 ・お別れ遠足・保護者説明会・お別れ式
毎月	・お誕生会・身体測定・避難訓練(地震・火事・不審者)・お弁当の日
教室	・和太鼓(ぞう組)・英語教室(ぱんだ以上) ・スポーツ機室(ぱんだ以上)



給食について

☆りす・うさぎ・こあら（0歳・1歳・2歳）の給食は、完全給食です。

昼食・・・主食（ごはん）副食（おかず）

おやつ・・・9時前と3時



☆ぱんだ・きりん組（3歳・4歳・5歳）の給食は副食（おかず）のみです。主食のご飯（お弁当箱にご飯を入れて）は持ってきてください。

昼食・・・主食（白ご飯持参） 副食（おかず）

おやつ・・・3時



※給食は、栄養士の指導の下に、献立が作成され栄養のバランスが取れたご飯に合うホカホカの給食です。

※食材はよく吟味し安心して安全な物を取り入れています。

※おやつは手作りのものを中心にしています。

※0歳児に関しては保護者との相談の上、離乳食を進めていきます。

※除去食については、相談に応じ対応していきます。



☆月に一回お誕生会があります。

※特別メニューで行事食が出されます。お誕生会の日には白ご飯はいりません。全園児でお祝いをします。先生たちの出し物も楽しみです。

☆年間、数回程度、愛情弁当の日があります。

※子どもはとても楽しみにしていますので、宜しくお願いいたします。

☆年間クラス別に食育クッキングを取り入れる予定です。

健康支援

- ・年2回の嘱託医による内科検診・年1回の嘱託医による歯科検診
- ・年1回の検尿

環境・衛生管理

- ・施設内外の整備、用具等の清掃、消毒、安全管理及び点検
- ・子ども及び職員の清掃保持 ・年3回の外部業者による遊具点検
- ・年6回の外部業者による園庭整備

購入するもの（今持っている人はそれを使用）

カバン	1790	ナイロンバック	390
体操帽	1000	名札	125
体操服	1700	雑費袋	55
体操スポン	1700	出席ブック	545

バランスよくたべよう



※お便り帳は2歳以上100円 ・0歳1歳150円

ももの木こども園の一日(日課表)

0・1・2歳児の一日 (りす・うさぎ・こあら)		3・4・5歳児の一日 (ぱんだ・きりん・ぞう)		3・4・5歳児の一日 (ぱんだ・きりん・ぞう)	
3号認定		2号認定		1号認定	
時間	内容	時間	内容	時間	内容
7:00	開園・視診	7:00	開園・視診	/	/
8:25	☆連絡帳確認 ☆持ち物始末 自由遊び・(戸外遊び)	8:25	☆連絡帳確認 ☆持ち物始末 自由遊び・戸外遊び		
9:00	おやつ	9:00	保育活動	8:30	開園・視診 ☆連絡帳確認 ☆持ち物始末
9:30	保育活動 朝のあいさつ 歌・リズム遊び 自由遊び(戸外遊び) 園外保育 集会(時事・安全・体操) 水遊び(夏季) その他	9:00	朝のあいさつ 歌・リズム遊び 自由遊び(戸外遊び) 園外保育 集会(時事・安全・体操) スポーツ教室 音楽教室・英語教室 書き方教室・算数教室 和太鼓 お絵かき・製作 文字・数遊びなど プール(夏季) かけっこ・なわとび その他	8:30	保育活動 朝のあいさつ 歌・リズム遊び 自由遊び(戸外遊び) 園外保育 集会(時事・安全・体操) スポーツ教室 音楽教室・英語教室 書き方教室・算数教室 和太鼓 お絵かき・製作 文字・数遊びなど プール(夏季) かけっこ・なわとび その他
11:00	給食準備 排泄・手洗い	11:00	給食準備 排泄・手洗い	11:00	給食準備 排泄・手洗い
11:10	給食 離乳食 「いただきます」 「ごちそうさま」	11:10	給食 みんなで給食準備 「いただきます」 「ごちそうさま」	11:10	給食 みんなで給食準備 「いただきます」 「ごちそうさま」
12:00	排泄 着替え(お昼寝準備)	11:20	給食準備 排泄・手洗い	11:20	給食準備 排泄・手洗い
12:20	絵本・お昼寝(午睡) 着替え 排泄・手洗い	11:40	給食 みんなで給食準備 「いただきます」 「ごちそうさま」	11:40	給食 みんなで給食準備 「いただきます」 「ごちそうさま」
		12:15	歯磨き 排泄・着替え(お昼寝準備)	12:15	歯磨き 排泄・着替え(お昼寝準備)
		12:45	絵本・お昼寝(午睡) 着替え 排泄・手洗い・うがい	12:45	自由遊び おやつ 帰りのあいさつ
15:00	おやつ	15:00	おやつ	14:30	お迎え 延長保育
16:00	保育活動・自由遊び 帰りのあいさつ お迎え	16:00	保育活動・自由活動 帰りのあいさつ お迎え	15:00	
18:00	延長保育 ～19:00 延長保育終了	18:00	延長保育 ～19:00 延長保育終了	15:10	
19:00	閉園	19:00	閉園		～19:00 延長保育終了
<p>☆その日の体調に応じて、個別に対応していきます。特に、乳児や1歳児半前後の子どもさんは未熟で個人差もあり、病気に対する抵抗力も弱いので、一人ひとりの生活(ミルク・離乳食・昼寝・排泄・遊び)を十分考慮します。</p>		<p>☆その日の体調や状況に応じて、個別に対応していきます。 ☆年少児(ぱんだ組)以上は、「スポーツ教室」「音楽教室」「英語教室」に取り組みます。 ☆年長児(ぞう組)は、上記以外に「和太鼓」「書き方教室」「算数教室」に取り組みます。また、1月よりお昼寝がなくなり、就学前指導(ワークを使った国語・算数)に取り組みます。</p>		<p>☆その日の体調や状況に応じて、個別に対応していきます。 ☆年少児(ぱんだ組)以上は、「スポーツ教室」「音楽教室」「英語教室」に取り組みます。 ☆年長児(ぞう組)は、上記以外に「書き方教室」「算数教室」に取り組みます。また、1月よりお昼寝がなくなり、就学前指導(ワークを使った国語・算数)に取り組みます。</p>	

「保健衛生」について

（健康状態について）

- ももの木こども園では、集団生活の場でもあるため、一人ひとりが感染症に気を付けて、「うつらない」「うつさない」の心掛けのお願いをしています。
- 毎朝、健康観察票を記入し、体調不良のサインが出ていないかのチェックをしましょう。
- 体調が悪い時の無理な登園は控え、体調が回復してから登園しましょう。
- 体温が平熱よりも高めの時や、37.5℃以上の熱がある場合も登園は控えてください。
また、下熱後の24時間は、自宅での経過観察をお願いします。
- 病院受診をした時は、受診した結果やお薬の有無について、また、お子様に気になる様子がある時は、必ず朝の受け入れの職員、または担任に伝えてください。

（けが・病気について）

- 当園でお子様ที่けがをした場合、保護者の方に連絡し、必要な応急手当を行います。
園以外での、けがや熱傷（やけど）の場合は、病院を受診後に、園への連絡をお願いします。
頭部や腹部打撲などについては、後から症状が出ることがありますので、自宅での経過観察（24時間）をお願いします。
- 登園後に急な発熱など、健康状態に変化が生じた場合も保護者の方に連絡します。

（お薬について）

- 当園では、やむを得ない場合に限り、投薬をしています。
投薬依頼書を薬（医療機関で処方されたもの。当日分のみ）と一緒に、必ず職員に手渡ししてください。
依頼書が未記入、署名捺印のない場合は、投薬出来ません。
- お薬は、できる限り1日2回（朝・夕）の処方をお願いします。
- 目薬、軟膏、坐薬やとんぷく薬（解熱剤・鎮痛剤）の投薬は行いません。
- 便秘で、薬や坐薬・浣腸を頓用で使用するときは、休日前の夜から翌日の朝までに使用し、自宅で、排便コントロール、その後の排便チェックが出来るようにしてください。

（予防接種について）

- 接種後は、体調の変化が起こる場合もありますので、登園は控え、経過観察をお願いします。
翌日の登園時は、予防接種名や、お子様の様子（体調の変化の有無や接種部位の腫れなど）を職員に伝えてください。
- 予防接種は、感染症に対して抵抗力をつくります。年齢に合わせて進めていきましょう。

(嘔吐物や下痢便の処理について)

【 嘔吐物や下痢便の消毒 】

園では、厚生労働省感染症対策ガイドラインを参考に、汚れた衣類のご家庭での消毒・洗濯をお願いしています。

- ① 汚物がついた衣類などを扱う時は、必ず、使い捨ての手袋・マスク・エプロンを着用します。(感染予防)
- ② 汚物をペーパータオルなどで落とします。
- ③ 洗剤と水を入れたバケツの中で静かにもみ洗いします。
- ④ 消毒には次の2通りがあります。

(a) 次亜塩素酸ナトリウム 0.02%

水 500ml にキッチンハイター2ml に 30 分程浸します。
ただ、次亜塩素酸は色落ち等することがあるので注意が必要です。(ペットボトルのフタに半分弱で 2ml です)

(b) 熱湯消毒

85℃以上で 1 分以上熱湯に浸します。

色落ちを避けたい場合はこちらがおすすです。

スチームアイロンで蒸気を 1 分以上当てる方法もあります。

- ⑤ 消毒後、他の物と分けて洗濯してください。
- ⑥ 使ったバケツ等は次亜塩素酸 0.02% で消毒して洗剤できれいにします。



ももの木こども園

令和5年 4月 日

ももの木こども園
保護者の皆様

ももの木こども園
園長 平原 玲

こども園における個人情報保護について(お願い)

初春の候、保護者の皆様におかれましては、益々御健勝のこととお喜び申し上げます。
日頃より、本園の保育・教育並びに保護者会活動などに御理解と御協力を賜り感謝申し上げます。

さて、「個人情報の保護」に関しましては、2005年4月に個人情報保護法が施行され、個人情報の取り扱いについて慎重に行っていくことが必要となっております。こども園につきましても、個人情報の管理や利用等について、職員への研修等を行っております。

ももの木こども園といたしましては、個人情報保護の観点から多くの幼児・児童が生活する園内での携帯電話等（スマートフォン、ビデオカメラ）の撮影について、下記のとおりお願いしたいと思っておりますので、御理解の上、御協力いただきますようお願いいたします。

記

(1) 参観日等における撮影や配信について

参観日等における幼児・児童のスマートフォン等における撮影および画像に配信については、個人のプライバシー保護の観点からお控えください。

なお、親子遠足・卒園式・運動会などの園行事については、この限りではありませんが、適切な配慮をお願いいたします。

(2) プライバシーの侵害になる恐れのある行為について

園内での行事活動中の個人写真や集合写真などの情報をSNS等へ発信することは、不特定多数へ開示することもあり、犯罪等に巻き込まれる危険性もあることから、適切な配慮をお願いいたします。

(3) その他（参観日等における携帯電話の使用について）

参観授業等における通話やメールの使用については、授業や他者への配慮から迷惑にならない場所での使用をお願いいたします。

ももの木こども園 電話 23-0658

保護者各位

令和5年 3月11日
社会福祉法人あけぼの福祉会
ももの木こども園 園長 平原 玲

個人情報の使用に係る承諾について

ももの木こども園では、テレビ放映や広報活動の充実を図りたいと予定しています。

つきましては、下段の承諾書で示す、園児の肖像（保育風景、保育生活、課外活動の写真などの画像）を掲載させて頂きく場合があります、内容を確認の上、ご承諾頂きますようお願い致します。
お手数をお掛けしますが、承諾書に必要事項を記入の上、園長宛ご提出下さい。

- 1 肖像については、ももの木こども園で適正に管理します。
- 2 肖像の使用については、ももの木こども園の広報に関するものみに使用します。
- 3 ホームページに掲載の園児の肖像について、保護者から削除依頼があった場合は、速やかに削除します。
- 4 個人情報の特定につながるような表現はしません。
※一昨年は「つづくさんの土曜だよ」に出演しました。

令和5年4月版

きりとり

個人情報の使用に係る承諾書

私は「令和5年3月11日版個人情報の使用に係る承諾について」記載事項に則り下記の範囲で、ももの木こども園の広報目的で使用することを承諾します。

記

() 個人情報の特定になるような表現は避けたく、園外への発信（テレビ放送・
↑○をお願いします ホームページ掲載）のための利用を許可します。

以上

令和5年 月 日

ももの木こども園 園長 殿

園児氏名 _____

保護者氏名 _____

ご署名をお願いします

提出期限：令和5年4月8日（土）までをお願いします